



AYUNTAMIENTO DE EL SAUZAL

PROCESO DE VOTACIÓN PROYECTO PILOTO DE PRESUPUESTOS PARTICIPATIVOS EL SAUZAL 2018

Entre los días 12 de julio y 23 de julio, ambos inclusive, tuvo lugar la fase de votación del Proyecto Piloto de Presupuestos Participativos 2018 en diferentes zonas del Municipio. A esta fase, estuvieron llamados a participar todas las personas mayores de 18 años inscritas en el padrón de habitantes de El Sauzal durante la fecha de celebración anteriormente mencionada.

I. Sistema de votación

Para la realización de este proceso, se establecieron dos modalidades de votación: presencial y online.

a) Votación online

Se publicó en la web municipal y breve formulario donde cualquier persona interesada podía dar su voto a una de las 14 propuestas. Dicho formulario solicitaba el DNI de la persona votante, a efectos de comprobar sus datos en el padrón; así como el barrio al que pertenecía, por estadística. Seguidamente, tenía que marcar el proyecto que, en su consideración, debía ser ejecutado por el Ayuntamiento en 2019.

Esta fase de votación estuvo vigente desde el 12 de julio a las 8:30 de la mañana hasta el 23 de julio a las 23:59 de la noche.

b) Votación presencial

Para la votación presencial, se establecieron varios puntos del Municipio como centros de votación.

- La sede del Ayuntamiento: Ubicado justo en la entrada del Ayuntamiento se situó una urna cuyo horario de votación era de lunes a viernes de 8:30 a 14:00 horas.
- Oficina descentralizada de Ravelo: Ubicado en la entrada de la Oficina se situó una urna cuyo horario de votación era de lunes a viernes de 9:00 a 13:00 horas.
- También se situaron urnas en los Centros Cívicos y Sociales del Municipio, así como en la entrada de la biblioteca municipal del casco con las siguientes fechas y horarios:
 - Centro Sociocultural de El Hayal: martes 17 de julio de 16:00 a 19:00 horas.



AYUNTAMIENTO DE EL SAUZAL

- Centro Cívico y Social de San José: martes 17 de julio de 17:00 a 20:00 horas.
- Centro Cultural del casco: martes 17 de julio de 17:00 a 20:00 horas.
- Centro Social de El Calvario: jueves 19 de julio de 17:00 a 20:00 horas.
- Centro Sociocultural Las Baboseras: jueves 19 de julio de 17:00 a 20:00 horas.

En cada uno de los puntos de votación presencial había personal municipal y voluntario que se encargaba de velar por la transparencia de este proceso. Así, en las sedes municipales se encontraba el personal del Ayuntamiento. Por otro lado, en los Centros Cívicos y Sociales del Municipio se encontraba personal de *Territorio Hey!* del Cabildo de Tenerife y algún representante de las asociaciones municipales.

A cada persona se le entregaba una papeleta de votación (Anexo I) en la que tenían que escribir su DNI, barrio al que pertenecían y votar solo una de las catorce opciones propuestas. Las instrucciones de votación se les daban de manera escrita en la propia papeleta y de manera oral por el personal encargado de cada urna.

Asimismo, y para garantizar la votación informada, se publicó un documento que contenía información sobre los proyectos sometidos a votación para consulta libre de la ciudadanía. Igualmente, el personal encargado de supervisar la votación presencial, también ofrecía una breve explicación de cada propuesta.

II. Resultados de la votación

El día 24 de julio, tras concluir el periodo de votación, se produjo el recuento. Para ello se contó con la colaboración de la técnico de *Territorio Hey!*, la concejal de Juventud y Nuevas Tecnologías y la auxiliar administrativo de Ravelo, quienes se encargaron de contar cada uno de los votos, comprobar los datos en el padrón y descartar aquellos votos nulos.

Durante el transcurso del proceso participativo, se invitó a participar en la apertura de las urnas, así como en el recuento de votos, pero no hubo ningún representante de la ciudadanía presente.

Tras dicho recuento, se contabilizaron 324 votos, arrojando el siguiente resultado:



AYUNTAMIENTO DE EL SAUZAL

| RECUESTO VOTACIÓN PRESUPUESTOS PARTICIPATIVOS 2018 | |
|---|-----------|
| Talleres a los barrios | 93 |
| Ayuda a personas mayores y con discapacidad | 49 |
| Ayuda en alimentación para familias necesitadas | 37 |
| Crear un centro de mayores | 33 |
| Más ayudas en becas, libros y materiales | 28 |
| Interconectar el municipio | 25 |
| Libros gratis a estudiantes | 11 |
| Revitalicemos centros de mayores | 8 |
| Sauzaleros disfrutemos de nuestra costa en verano | 8 |
| Educación medioambiental para niños/as | 4 |
| Oficina itinerante de atención a la mujer | 3 |
| @ Vivir (rutas de vida) | 2 |
| Clases de pintura | 2 |
| Orientación laboral | 1 |
| Nulo | 20 |
| En Blanco | 0 |

De los votos nulos, 9 de ellos quedaron excluidos ya que se habían marcado varias propuestas cuando se indicaban que sólo podían escoger una. Los 11 restantes se declararon nulos tras comprobar que no se encontraban empadronados en El Sauzal o que los números de DNI estaban mal escritos.

Como se puede apreciar en la tabla anterior, la opción más votada fue “Talleres en los barrios” con 93 votos, seguida por “Ayuda a personas mayores y con discapacidad” con 49 apoyos.

En el recuento hecho por barrios, se puede ver que la participación ha sido bastante desigual, teniendo más peso en la votación la zona de Ravelo que cualquier otro barrio del Municipio. Igualmente, este dato no resulta relevante para el resultado final ya que, al tratarse de proyectos municipales, no beneficiarían a ningún barrio en concreto, sino la ciudadanía en su totalidad



AYUNTAMIENTO DE EL SAUZAL

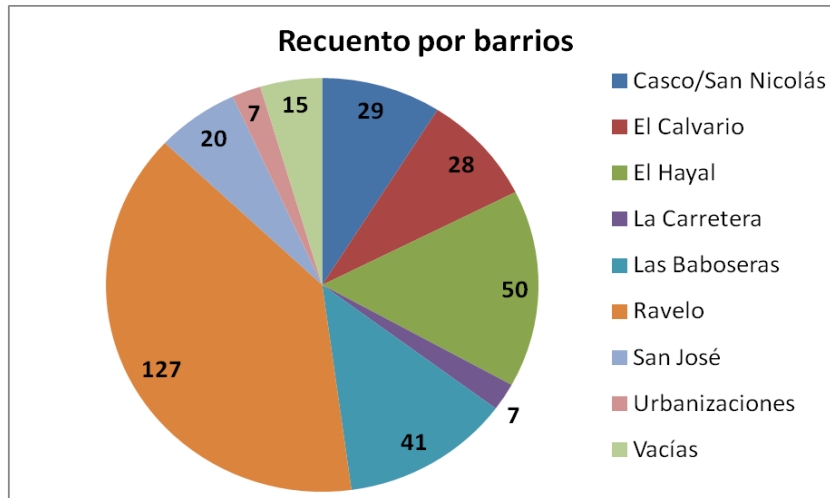

III. Medios de difusión

Durante todo el proceso se ha intentado mantener informada a la ciudadanía por diferentes medios. En esta fase de votación se utilizaron los siguientes medios de difusión:

- Reunión informativa: El día 11 de julio, a las 19:00 horas, se convocó a la ciudadanía en el salón de actos del Centro Cultural del casco para informarles de las propuestas que pasaban a la fase de votación, así como las fechas y el sistema que se iba a utilizar.
- Cartelería: Se colocaron carteles por todo el término municipal con las fechas y lugares de votación bien especificados (Anexo II)
- Web municipal y Twitter: La información también fue colgada en la web municipal, así como en las redes sociales con las que cuenta el Ayuntamiento (el Twitter, en este caso).
- Prensa: También se publicó un artículo en el periódico El Día de fecha 13 de julio en el que se incluía información sobre la votación, así como el cartel con las fechas.
- Correos electrónicos: Se envió la información a todas las asociaciones del Municipio a fin de que tomaran conocimiento de las fechas y pudieran hacer difusión de la información. También se difundió esa información a las personas que habían asistido a alguna de las fases del proceso y habían dejado un correo de contacto.



AYUNTAMIENTO DE EL SAUZAL

ANEXO I. Papeleta de votación

Proyecto Piloto de Presupuestos Participativos El Sauzal 2018

Requisitos para votar:

- Ser mayor de edad
- Estar empadronado en El Sauzal
- Únicamente podrá votar una propuesta

1. DNI

2. ¿A qué barrio de El Sauzal pertenece?

- | | |
|---|--|
| <input type="checkbox"/> Urbanizaciones | <input type="checkbox"/> El Hayal |
| <input type="checkbox"/> El Calvario | <input type="checkbox"/> Las Baboseras |
| <input type="checkbox"/> San José | <input type="checkbox"/> Ravelo |
| <input type="checkbox"/> La Carretera | <input type="checkbox"/> Casco y San Nicolás |

3. ¿En qué invertiría el presupuesto municipal?

- | | |
|---|---|
| <input type="checkbox"/> @Vivir (rutas de vida) | <input type="checkbox"/> Interconectar el municipio |
| <input type="checkbox"/> Ayuda a personas mayores y con discapacidad | <input type="checkbox"/> Libros gratis a los estudiantes |
| <input type="checkbox"/> Ayuda en alimentación para familias necesitadas | <input type="checkbox"/> Más ayuda en becas, libros y materiales |
| <input type="checkbox"/> Clases de pintura | <input type="checkbox"/> Oficina itinerante de atención a la mujer |
| <input type="checkbox"/> Crear un centro de mayores en el Municipio | <input type="checkbox"/> Orientación laboral |
| <input type="checkbox"/> Revitalicemos los centros de mayores municipales | <input type="checkbox"/> Sauzaleros, disfrutemos de nuestra costa en verano |
| <input type="checkbox"/> Talleres a los barrios | <input type="checkbox"/> Educación medioambiental para niños/as |



AYUNTAMIENTO DE EL SAUZAL

ANEXO II. Cartel de Votación

El Sauzal

Presupuestos Participativos

VOTACIÓN 2018

Requisitos para votar

- Ser mayor de edad
- Estar empadronado en El Sauzal
- Únicamente podrás votar una propuesta

Lugares, fechas y horarios de votación

- **En el Ayuntamiento**
Del 12 al 23 de julio de 08.30 a 14.00 horas
- **En la oficina de Ravelo**
Del 12 al 23 de julio de 09.00 a 13.00 horas
- **En el Centro Sociocultural de El Hayal**
Martes 17 de julio de 16.00 a 19.00 horas
- **En el Centro Cultural del casco**
Martes 17 de julio de 17.00 a 20.00 horas
- **En el Centro Cívico y Social de San José**
Martes 17 de julio de 17.00 a 20.00 horas
- **En el Centro Social de El Calvario**
Jueves 19 de julio de 17.00 a 20.00 horas
- **En el Centro Sociocultural Las Baboseras**
Jueves 19 de julio de 17.00 a 20.00 horas
- **En internet**
A través de la web www.elsauzal.es
Del 12 al 23 de julio

¡Tú decides cómo mejorar El Sauzal!

